



*Eckert* sportliche Tourenmaschine auf der Basis der erfolgreichen  
*RE 1100* HONDA Bol d'Or 900.

In den Fahreigenschaften stark verbessertes Motorrad durch Verwendung von verwindungssteifen Alu-Gußrädern 2,15" 19 vorne, 3" 18 hinten und Bereifung 3,50 V 19 bzw. 130/80 V 18.

Drehmomentstarker 1062-ccm-Motor mit 73 kw – 100 PS bei 8.000 U/min.

ECKERT – 4-in-1-Auspuffanlage für große Leistung im mittleren Drehzahlbereich.

Vollverkleidung zweiteilig, Halogen-Doppelscheinwerfer. Lackierung in Originalfarben. Diese Verkleidung ist sowohl für Tourenfahrten und sportliche Fahrweise geeignet. Eine ausgewogene Sitzposition unter Verwendung der Serienlenker ermöglicht ermüdungsfreies Fahren.

In der RE 1100 steckt die Erfahrung aus unserem erfolgreichen Einsatz im Langstrecken-Rennsport.

[www.ClassicCycles.org](http://www.ClassicCycles.org)

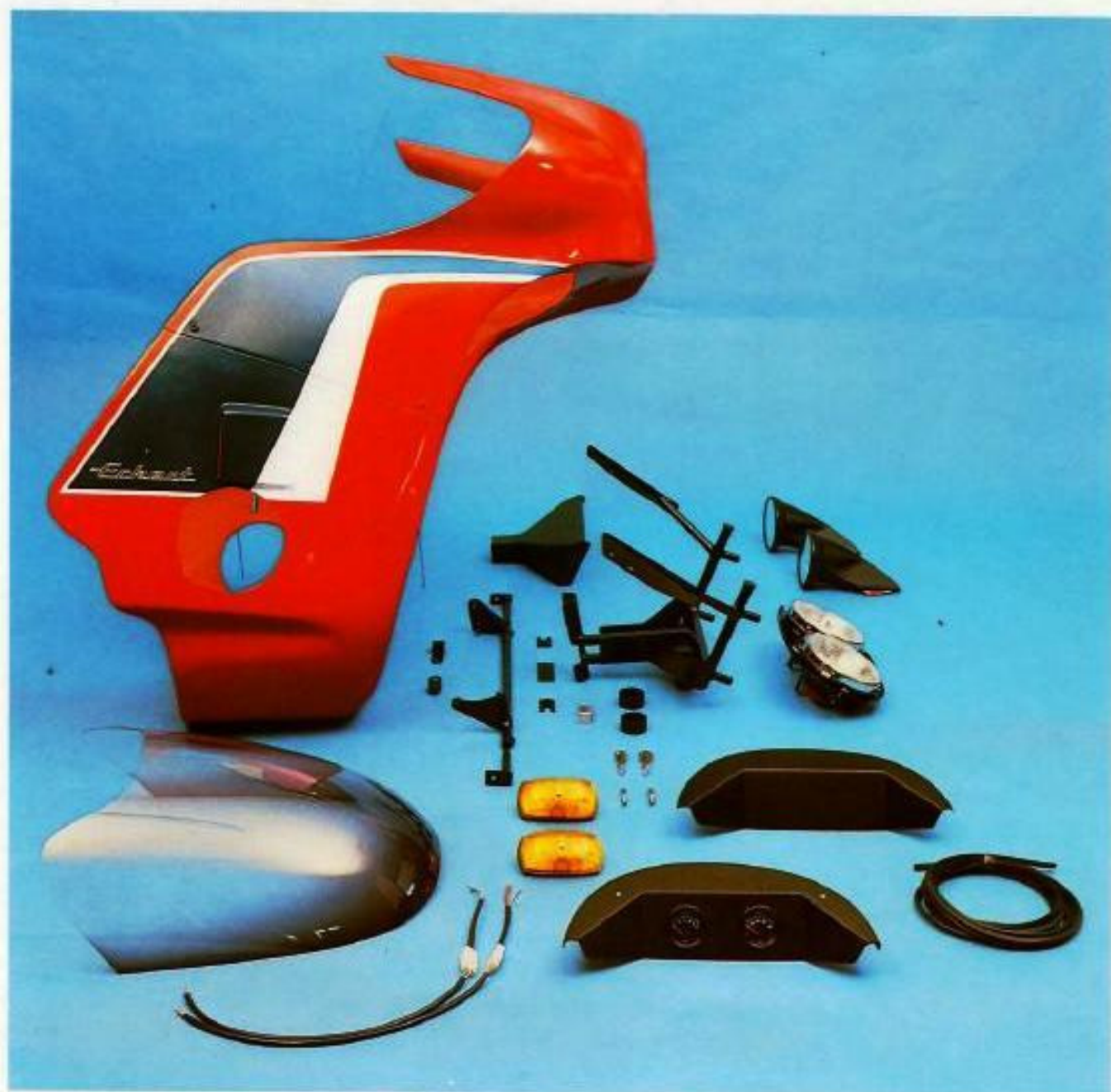

ECKERT-Vollverkleidung teilbar, mit Halogen-Doppelscheinwerfer und Sportspiegel mit Anbauteilen.

Bequeme Sitzposition unter Verwendung der vibrationsarmen Serienlenker für Tourenfahrten und sportliche Fahrweise.

Lackierung in allen Originalfarben.

[www.ClassicCycles.org](http://www.ClassicCycles.org)



## Motorräder und Zubehör



Motor-Umbausatz HONDA CB 900 auf 1062 ccm.

Dieser Kit-Satz mit geschmiedeten Kolben ergibt in Verbindung mit der ECKERT - 4-in-1-Anlage eine gute Leistungscharakteristik, mit breitem, nutzbarem Drehzahlband. Bei Höchstleistung liegt die Drehzahl um 1500 U/min. niedriger als beim Serienmotor.

Kompl. Kit-Satz (Zylinder im Tausch)

Artikel-Nr.: 10-02-00



ECKERT-4-in-1-Auspuff. Die aufwendig gefertigte Anlage zeichnet sich durch sportliches Styling und Paßgenauigkeit aus. Auf dem Prüfstand erprobt und abgestimmt. Die Anlage ist auch für Serienmotoren geeignet.

Artikel-Nr.: 10-03-00



Alu-Gußräder 2,15 x 19"  
3,00 x 18"

für Reifen 3,50 V 19, 130/80 V 18  
in den Farben gold und silber

Art.-Nr.: 10-04-00



ECKERT-Alu-Fußrasten zurückversetzt. Die linke Halteplatte und der Fußbremshebel müssen bearbeitet werden.

Bei Bestellung diese Teile einschicken.

Art.-Nr.: 10-05-00



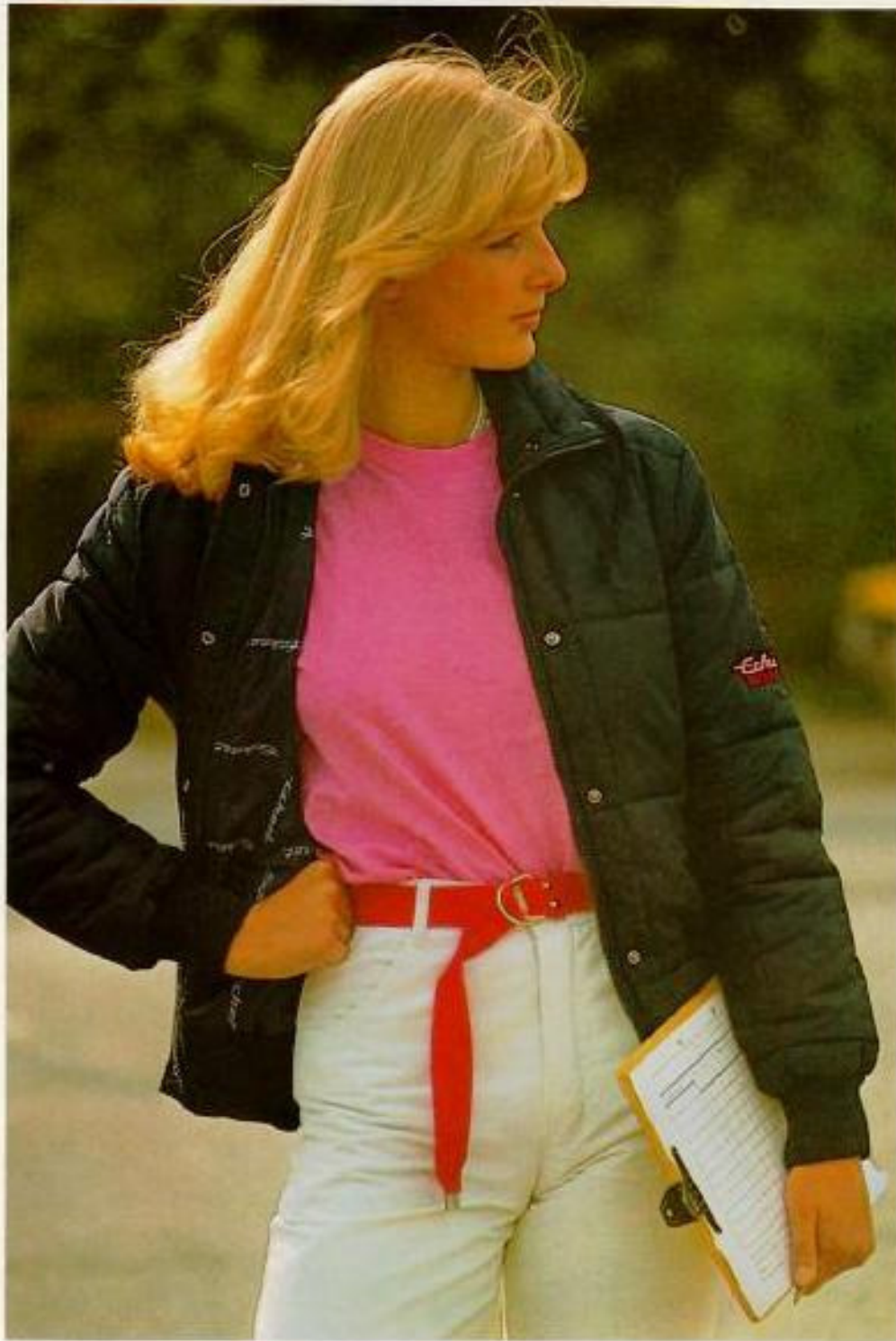

Exklusive Sportjacke „Eckert-Design“ für Damen und Herren. Abgesteppte Blousonform, Strickbund an Ärmeln und Taillebund, bedrucktes Innenfutter. 2 Reißverschlußtaschen vorne (Herrenjacke mit Innentasche), dezente Stickerei am Ärmel. Angenehm leicht zu tragen und warm gefüttert aus 100% Polyamid, Futter Polyester, pflegeleicht. Farbe: dunkelblau.

Größen: Damen 36 – 44, Herren 44 – 56.

Artikel-Nr. Damen 53-01-01

Artikel-Nr. Herren 53-01-02

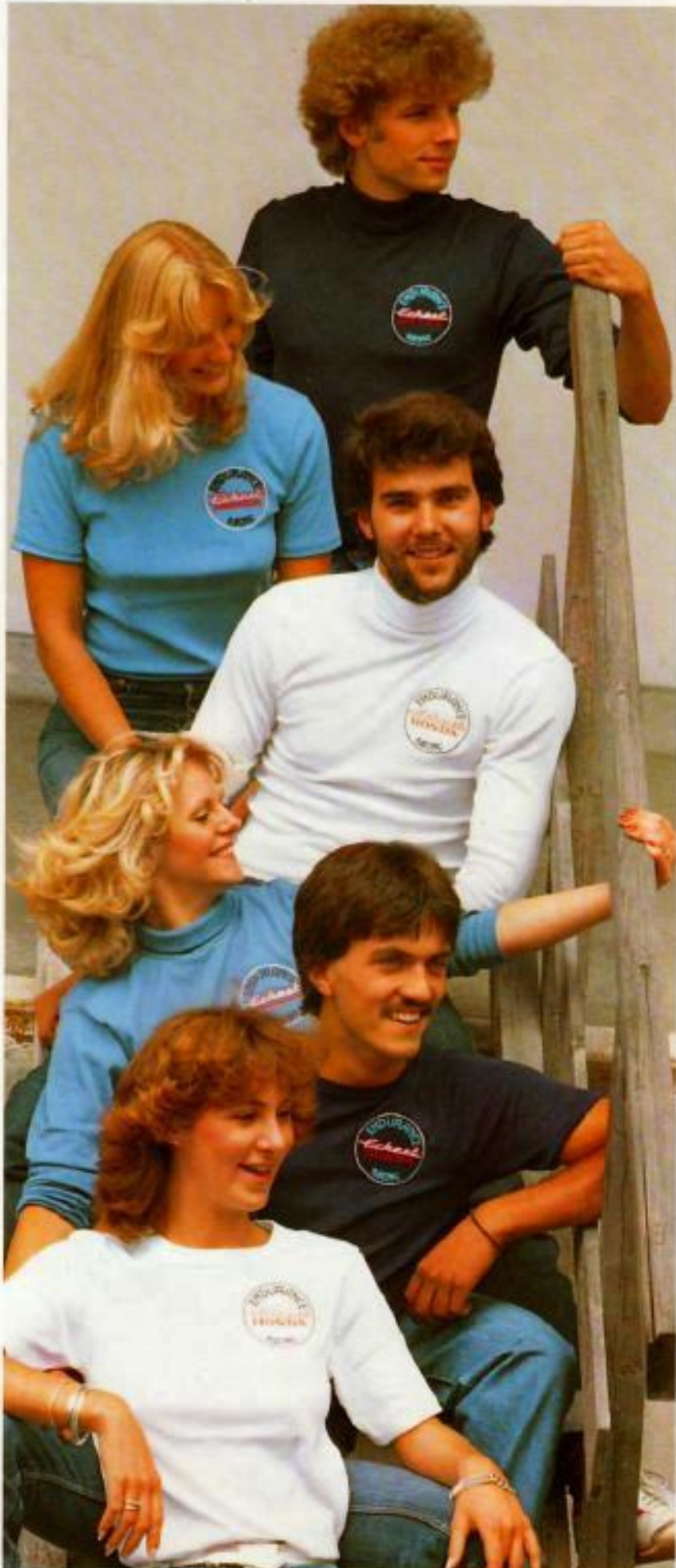

T-Shirt  
mit Eckert-Sport-Emblem und  
kurzem Arm. Baumwolle super-  
gekämmt oder Diolen-Baumwolle.  
Farben: weiß, kornblau,  
dunkelblau.

Größen: 3-8

Art.-Nr.: 53-02-01

Sport-Pulli  
mit Rollkragen, langem Arm und  
gesticktem „Eckert“-Sport-  
Emblem. Baumwolle super-  
gekämmt oder Diolen-Baumwolle.  
Farben: weiß, kornblau,  
dunkelblau.

Größen: 3-8

Art.-Nr.: 53-03-01

### BREMSSCHEIBENBEARBEITUNG

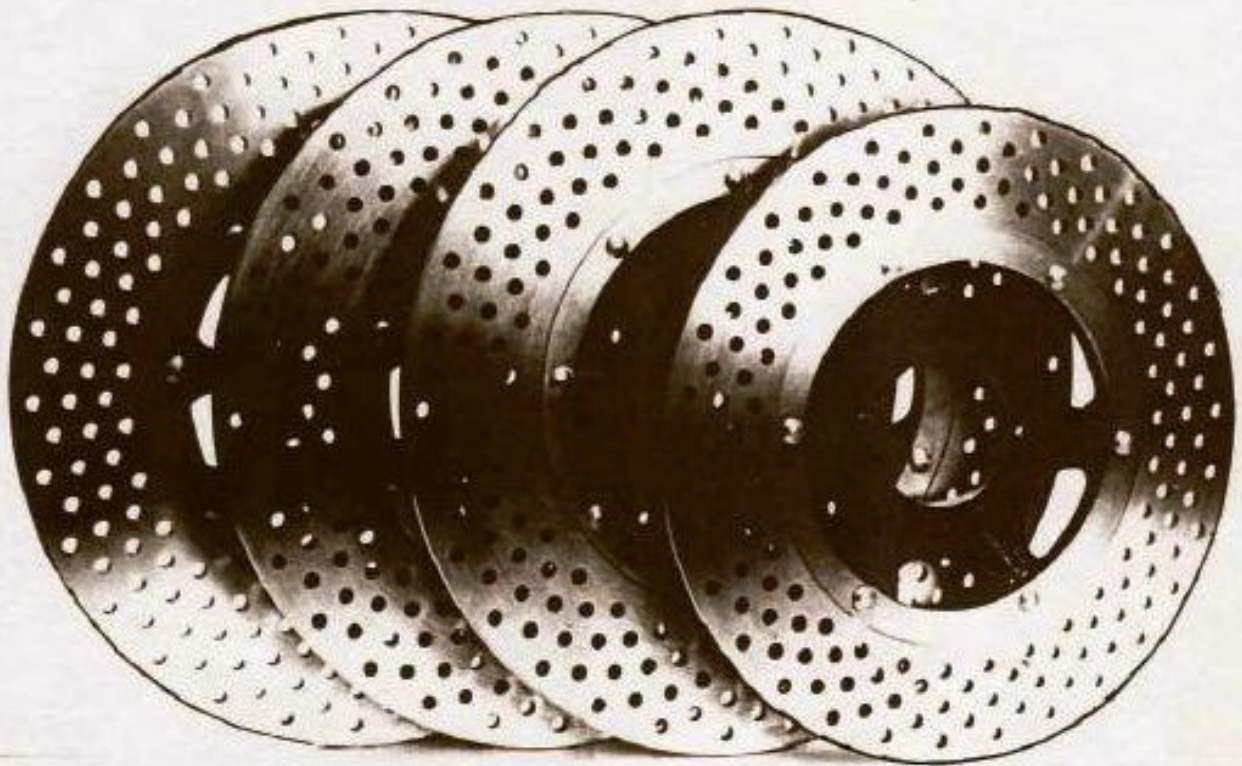

#### HONDA:

CB 400 N/T/F	CB 750 F ( RC 04 )
CB 500 / CB 550 K/F	CB 900 F, FA, FB ( 5C 01 )
CX 500	GL 1 ( GL 1000 )
CB 650	C B X ( CB 1 )
CB 750 K1-K7,F1,F2,KZ	

#### YAMAHA:

RD 250 ( 1 A 2 )	XJ 650 ( 4 KO )
RD 250 LC ( 4 L1 )	XS 650 ( 447 )
RD 350 LC ( 4 LO )	XS 750 ( 1 T 5 )
XS 250 ( 1 U5 )	XV 750 ( 5 G 5 )
XS 360 ( 1 U4 )	XS 850 ( 4 E2 )
XS 400 ( 2 A2, 4 A3 )	XV 1000 ( TR1 5A: 8 )
SR 500 ( 2 J4, 4 E6 )	XS 1100 ( 2 H 9 )
XJ 550 ( 4 V8 )	

#### SUZUKI:

GS 550 D, GS 550 E,  
GS 750 ( D + E )  
GS 850, GS 1000

mit TÜV - Gutachten  
=====

#### KAWASAKI:

KZ 650 C ( Z 650 )  
Z 1 ( Z 900, Z 900 A )

Ritzel für Bol d'Or  
38 - 44 Zähne

Art.-Nr.: 10-06-00

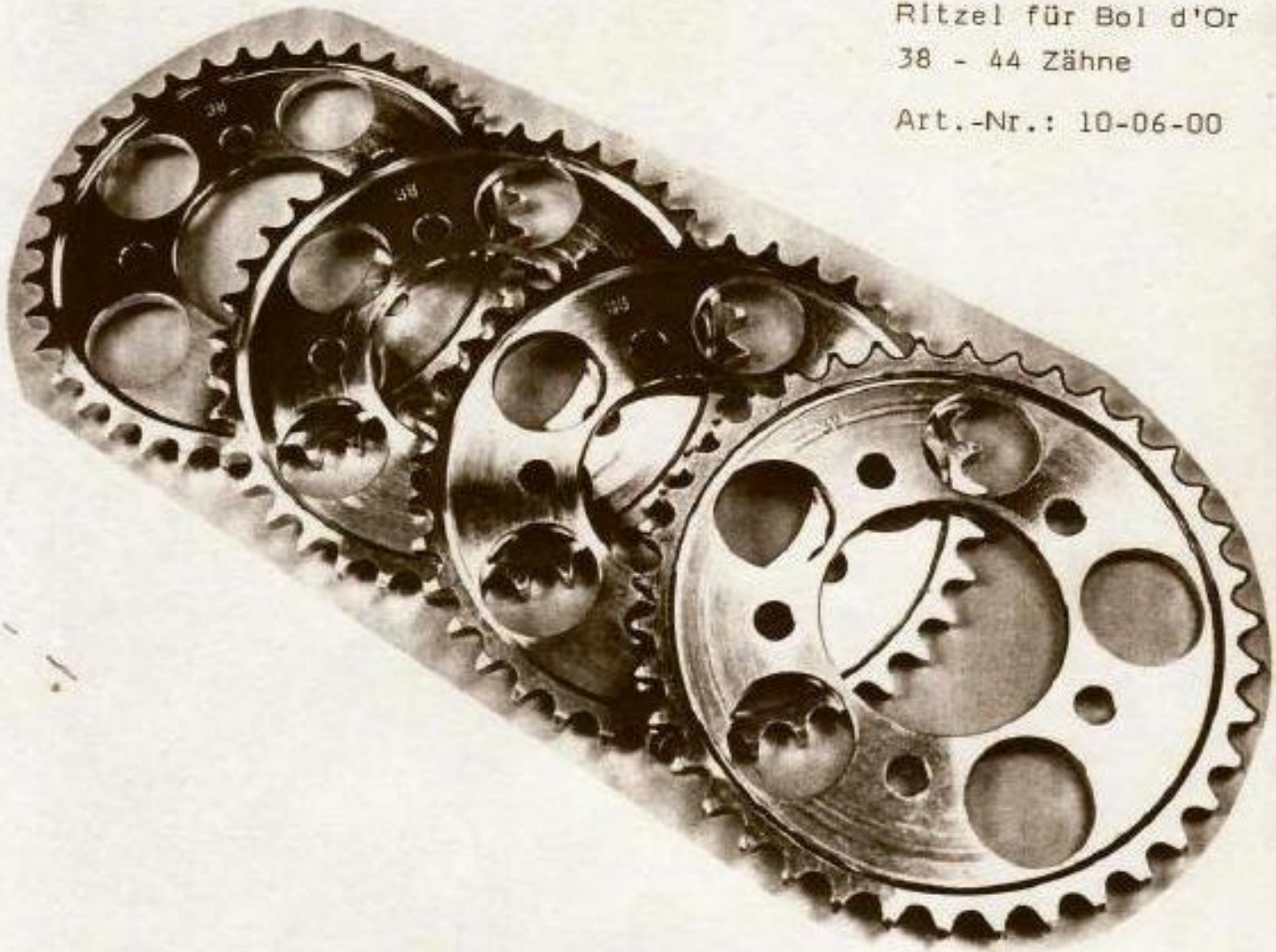

ECKERT - Zündungsdeckel für Bol d'Or  
ALU Art.-Nr.: 10-08-00  
ELEKTRON Art.-Nr.: 10-08-01

	Preis DM
<u>RE 1100 Modell 82</u> Motor 1062 ccm / 73 KW - 100 PS bei 8000 U/min ECKERT-Vollverkleidung ECKERT - 4 in 1 Auspuffanlage zurückversetzte Alu-Fußrasten gelochte Bremsscheiben	15.300,--
<u>ECKERT-Vollverkleidung für Bol d'Or</u> komplett mit allen Anbautellen lackiert in allen Originalfarben unlackiert Anbau durch Firma Eckert Bei Anbau an 750 F zusätzlich Lenker von 900 Bol d'Or verwenden ausführliche Anbauanleitung liegt bei	1.980,-- 1.560,-- 300,-- 240,--
<u>ECKERT - 1062 ccm Motor (bei Anlieferung vom Serienmotor)</u> mit Ritzel und Vergaser-Düsen ohne Verschleißteile bei Motoren mit höherer Kilometerleistung	2.350,--

	Artikel - Nummer	Preis DM
<u>Motor-Umbausatz Honda CB 900</u> auf 1062 ccm, Zylinder im Tausch kompl. Kit - Satz	10-02-00	1.898,--
<u>ECKERT - 4 in 1 - Auspuffanlage</u> Hauptständer muß demontiert werden	10-03-00	890,--
<u>Alu-Gußräder</u> 2,15 x 19" 3,00 x 18"  Farben: gold und silber <u>mit Metzeler-Bereifung</u> 3,50 V 19, 130/80 V 18  montiert und gewuchtet  bei Bestellung Orig. Bremsstrebe einsenden	10-04-00	1.350,--
	10-04-01	1.650,--
<u>ECKERT-Alu-Fußrasten</u>  linke Halteplatte und Fußbremshebel  bei Bestellung zur Änderung einsenden	10-05-00	148,--
<u>Ritzel</u> für Bol d' Or 38 - 44 Zähne  bei Bestellung Zähnezahl angeben	10-06-00	95,--
<u>ECKERT - Zündungsdeckel</u> für Bol d' Or Alu	10-08-00	70,--
Elektron	10-08-01	80,--
<u>Bremsscheiben lochen</u>  alle Modelle pro Scheibe		52,--

Preise inkl.

13 % Mehrwertsteuer

alle Zubehörteile mit TÜV-Gutachten

## PREISLISTE

	Artikel - Nummer	Preis DM
<u>Sportjacke "ECKERT-Design"</u> Farbe: dunkelblau  Größen: Damen 36 - 44 Herren 44 - 56	53-01-01  53-01-02	248,--  248,--
<u>T-Shirt mit ECKERT-Emblem</u> kurzer Arm Baumwolle oder Diolen-Baumwolle Farben: weiß, kornblau, dunkelblau  Größen: 3 - 8	53-02-01	25,--
<u>Sport-Pulli mit ECKERT-Emblem</u> mit Rollkragen, langer Arm Baumwolle oder Diolen-Baumwolle Farben: weiß, kornblau, dunkelblau  Größen: 3 - 8	53-03-01	35,--

Preise inkl.  
13 % Mehrwertsteuer

